

CORONAVIRUS COVID-19

Webinar 11 maggio 2020 ore 10.00-13.00
Giornata mondiale per il lavaggio mani

Contenere l'epidemia nelle RSA

Dr. Mario Felici

Direttore UOC Geriatria – Osp.S.Donato Arezzo

Resp. Rete Geriatrica USL Toscana SudEst

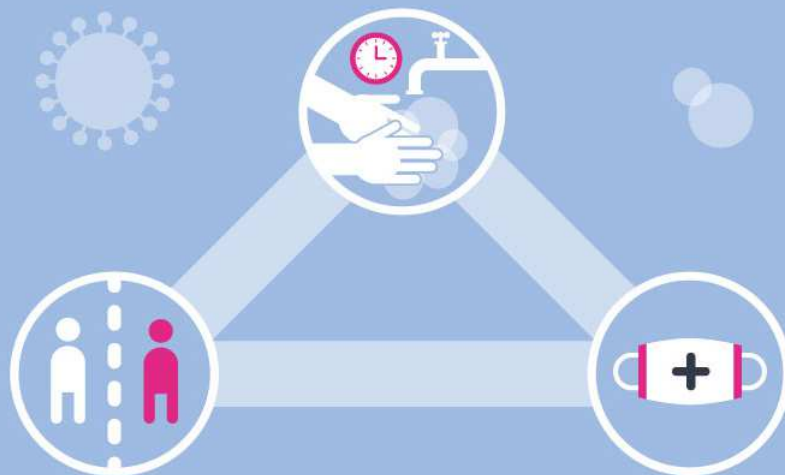

SAVE LIVES
CLEAN YOUR HANDS



CLEAN CARE — IS IN YOUR — HANDS

GIORNATA MONDIALE PER
IL LAVAGGIO DELLE MANI
5 MAGGIO 2020



Contenere l'epidemia nelle RSA

Survey Nazionale Covid-19 nelle RSA
Istituto Superiore di sanità

Epidemiologia dei decessi dal 1/02 al 14/04

40 % decessi avvenuti in RSA sono sospetti Covid

13,3 % sono certi in quanto confermati da tampone positivo

26,7 % sono altamente imputabili per clinica fortemente sospetta

Contenere l'epidemia nelle RSA

Survey Nazionale Covid-19 nelle RSA
Istituto Superiore di sanità

Principali difficoltà riscontrate

Assenza di DPI nel 83 % delle RSA

Impossibilità a fare tamponi nel 47 % delle RSA

Assenza di personale sanitario adeguato nel 33 % delle RSA

Impossibilità di isolamento in stanze singole nel 25 % delle RSA

Contenere l'epidemia nelle RSA

Ordinanza Regione Toscana 29/03/20 e del 07/04/20



DELIBERAZIONE DEL DIRETTORE GENERALE

N° 341 DEL 14/04/2017

Area Omogenea di
Geriatrica

DELIBERAZIONE DEL DIRETTORE GENERALE

N° 120 DEL 07/02/2018

Rete Geriatrica Aziendale

Deliberazione del DG n. 409 del 3/4/2020

“Piano di intervento per soggetti fragili in corso di epidemia da COVID-19 - Integrazione dell'attività geriatrica territoriale con le attività sociosanitarie distrettuali

Contenere l'epidemia nelle RSA

Sorveglianza attiva geriatrica

- Progetto di medicina di iniziativa
- Non attesa di telefonata da parte dell'USCA o del MMG

Obiettivi

- Integrare geriatria in USCA
- Prevenire rischio COVID
- Migliorare stato di salute no CoVID
- Sorveglianza clinica terapeutica
- Progetti di ROT per ridurre rischio di delirium

Contenere l'epidemia nelle RSA

NOME STRUTTURA	CHECK POINT	NORME DI COMPORTAMENTO GENERALI	CORRETTO USO DEI DPI	PULIZIA DEGLI AMBIENTI	PRESENZA DI STANZA SINGOLA PER SOSPETTO COVID	CONOSCENZA PROCEDURA PER CASO SOSPETTO/ACCERTATO COVID
RSA FERRUCCI Data visita 08/04/2020	presente	adeguato	adeguato	adeguato	si	adeguata
RSA VILLA GLORIA Data visita 22/04/2020	Presente	sufficiente	Adeguato	Sufficiente	Si ma parzialmente adeguata	adeguata
RSA LE SUGHERE Data visita 24/04/2020	Presente	Adeguato	Adeguato	Adeguato	Si	adeguato
RSA SCANSANO Data visita 09/04/2020	presente	adeguato	adeguato	adeguato	si	adeguata
RSA ROCCASTRADA						
RSA PILONI Data visita 27/04/2020	presente	adeguato	adeguato	adeguato	si	adeguato
RA CASA ALBERGO						



Contenere l'epidemia nelle RSA

Punti di forza

Diffusione del progetto di sorveglianza attiva geriatrica su tutta l'azienda USL SUDEST

Modello multidisciplinare integrato

Medicina di iniziativa

Punti di debolezza

Direttori Zona Distretto

Rapporto con i MMG

Rapporto con USCA

Geriatrici sociali ?

Progetto estemporaneo COVID ?

Contenere l'epidemia nelle RSA

Alcune considerazioni

nelle RSA gestite da privati le aziende sanitarie intervengono solo quando si presentano problemi di salute, quando cioè il medico di medicina generale, contattato dalla struttura, ci comunica la presenza di un possibile caso positivo

La Regione Toscana con l'ordinanza del 7 aprile 2020 ha deciso di venire in soccorso delle strutture private, laddove in difficoltà, con personale di supporto delle aziende sanitarie e di intervenire per garantire un'assistenza pari a quella delle cure intermedie anche nei casi di contagiati asintomatici o con lievi sintomi.

Le persone anziane possono/devono essere abbandonate al settore privato perché oggi la terza età rappresenta un gigantesco giro d'affari ?