

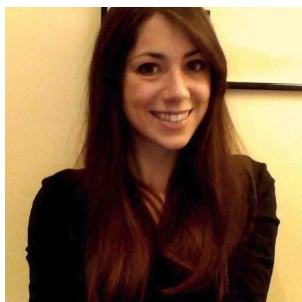

Curriculum Vitae

INFORMAZIONI PERSONALI

Claudia Gatteschi



 Firenze (FI), Italia 



Sesso Femmina | **Data di nascita** 13/01/1990 | **Nazionalità** Italiana

ESPERIENZA PROFESSIONALE

DA DICEMBRE 2017

Vincitrice della Selezione pubblica per titoli ed esame per l'assegnazione di n. 1 borsa di studio con finalità di supporto allo studio delle dinamiche relazionali e comunicative e del miglioramento del benessere di professionisti socio-sanitari, caregiver e pazienti, nell'ambito del progetto "La gestione dell'innovazione organizzativa per aumentare l'efficienza e l'efficacia dei percorsi di cura del Sistema Sanitario Toscano" presso l'Agenzia Regionale di Sanità della Toscana, della durata di 12 mesi.

**DA MARZO 2017 A
SETTEMBRE 2017**

Tirocinio pratico post-lauream per l'ammissione all'Esame di stato per l'abilitazione all'esercizio della Professione di Psicologo presso l'Azienda Ospedaliero-Universitaria Careggi (Dipartimento di Ginecologia, Perinatologia e Riproduzione Umana), Centro di Psicoprofilassi e Fisiologia ostetrica (Area di sviluppo).

**DA SETTEMBRE 2016 A
MARZO 2017**

Tirocinio pratico post-lauream per l'ammissione all'Esame di stato per l'abilitazione all'esercizio della Professione di Psicologo presso l'Azienda USL Toscana centro (Area di clinica).

Collaborazione ad un Progetto sperimentale di ricerca-intervento presso il reparto di Anestesia e Rianimazione dell'Ospedale Santa Maria Nuova.

dal 2013

Pubbliche relazioni presso la manifestazione vinicola "Vino al Vino" di Panzano in Chianti. Presentazione delle caratteristiche territoriali e di produzione dell'azienda vinicola. Primo contatto con il pubblico, potenziali consumatori privati finali e potenziali importatori.

2015-2016

Collaborazione ad un progetto di ricerca sul sonno per la stesura della Tesi di laurea magistrale presso il Dipartimento di Neuroscienze, Psicologia, Area del farmaco e Salute del bambino (NEUROFARBA).

Acquisizione di competenze relative al montaggio degli elettrodi (sistema internazionale 10-20), alla registrazione poligrafica del sonno, all'analisi visiva dei tracciati del sonno e alla siglatura di stadi e stati di sonno.

dal 2008

Prestazioni come baby-sitter per bambini dai 6 mesi ai 10 anni.

Curriculum Vitae

dal 2007

Animatrice durante i centri estivi per bambini organizzati dall' "Associazione Mulino di Botti" di Panzano in Chianti.

2011-2015

Operatrice presso il laboratorio di teatro per ragazzi diversamente abili "Teatrando teatrando" di Greve in Chianti.

In questo laboratorio ho collaborato con gli allievi, gli altri operatori e gli insegnanti alla realizzazione di 2 spettacoli teatrali.

2012-2015

Sostituzioni come operatrice presso il "Centro di Socializzazione Novalis" dedicato a portatori di handicap di tipo fisico, sensoriale, psichico o misto.

dal 2008

Ripetizioni scolastiche a bambini di scuole elementari e medie.

Prestazioni occasionali come barista e cameriera.

ISTRUZIONE E FORMAZIONE

2013-2015

Corso di laurea magistrale in psicologia. Indirizzo Psicologia Clinica e della Salute. Classe di laurea LM-51.
Università degli studi di Firenze. Scuola di Psicologia.

Qualifica conseguita:

Laurea magistrale in **PSICOLOGIA**,

conseguita in data: 20/04/2016 (anno accademico 2014/2015)

Con Votazione: **110 e lode**

Titolo tesi: Effetto di un training cognitivo "ecologico" sulla struttura e sulla qualità del sonno successivo

Relatore: prof.ssa Giganti Fiorenza

2009-2012

Corso di Laurea Triennale in Scienze e Tecniche Psicologiche.
Indirizzo Psicologia Clinica e della Salute. Classe di laurea L-24.

Università degli studi di Firenze. Scuola di Psicologia.

Qualifica conseguita:

Laurea triennale in **SCIENZE E TECNICHE PSICOLOGICHE**,

conseguita in data: 12/04/2013 (anno accademico 2011/2012)

Con Votazione: **99/110**

Titolo tesi: Resilienza e creatività: Child-Drawing:Hospital, uno strumento per misurare la resilienza nei bambini ospedalizzati

Relatore: prof.ssa Pinto Giuliana

Curriculum Vitae

2005-2009 Scuola superiore
Istituto Piero Calamandrei

Qualifica conseguita:

Diploma di Maturità Linguistica,
conseguito nell'anno scolastico 2008/2009
Con Votazione di: **85/100**

COMPETENZE PERSONALI

Lingua madre Italiano

Altre lingue

	COMPRENSIONE		PARLATO		PRODUZIONE SCRITTA
	Ascolto	Lettura	Interazione	Produzione orale	
Inglese	Buono	Buono	Buono	Buono	Buono
Council of Europe, Esol Examinations. Level B1					
Francese	Buono	Buono	Buono	Buono	Buono
Diplôme d'études en langue française, DELF B1					

Livelli: A1/A2: Utente base - B1/B2: Utente intermedio - C1/C2: Utente avanzato
[Quadro Comune Europeo di Riferimento delle Lingue](#)

Competenze comunicative

- Capacità di lavorare in collaborazione tra figure diverse, maturata in molteplici situazioni in cui era richiesta.
- Elevata capacità di lavorare in gruppo maturata durante gli anni universitari.
- Elevata capacità di relazionarsi con i bambini maturata durante le esperienze di lavoro.

Competenze organizzative e gestionali

- Buone capacità di organizzazione del lavoro acquisite durante gli anni universitari.

Competenza digitale

AUTOVALUTAZIONE				
Elaborazione delle informazioni	Comunicazione	Creazione di Contenuti	Sicurezza	Risoluzione di problemi
utente INTERMEDIO	utente INTERMEDIO	utente BASE	utente BASE	utente BASE

Livelli: Utente base - Utente intermedio - Utente avanzato
[Competenze digitali - Scheda per l'autovalutazione](#)

Curriculum Vitae

- Buona padronanza degli strumenti della suite per ufficio (elaboratore di testi, foglio elettronico, software di presentazione), acquisita durante gli anni universitari e lo svolgimento del progetto di ricerca per la stesura della Tesi di laurea.

Altre competenze

- Esperienza teatrale.
- Ottima capacità creativa, di disegno e di pittura.
- Esperienza di danza.

Patente di guida

Automobilistica (B)

ULTERIORI INFORMAZIONI

giugno 2017 Diploma di Scuola Triennale di Formazione Teatrale presso il "Teatro di Cestello"

ottobre 2016

Attestato di partecipazione alla **Formazione specifica rischi lavoratori in materia di salute e sicurezza sul lavoro** dell'Azienda USL Toscana centro
Attestato superamento dell'esame **Corso Base 81 - FAD**

dal 1995 al 2010

Allieva presso la scuola di Danza "Universo Danza" di Greve in Chianti.

Dati personali

Autorizzo il trattamento dei miei dati personali ai sensi del Decreto Legislativo 30 giugno 2003, n. 196 "Codice in materia di protezione dei dati personali".

PUBBLICAZIONI

Arzilli, C., Cerasuolo, M., Conte, F., Bittoni, V., **Gatteschi, C.**, Albinni, B., ... & Ficca, G. (2018). The Effect of Cognitive Activity on Sleep Maintenance in a Subsequent Daytime Nap. *Behavioral sleep medicine*, 1-9.